Organizační struktura Českých drah, a.s., s účinností od 01.01.2026

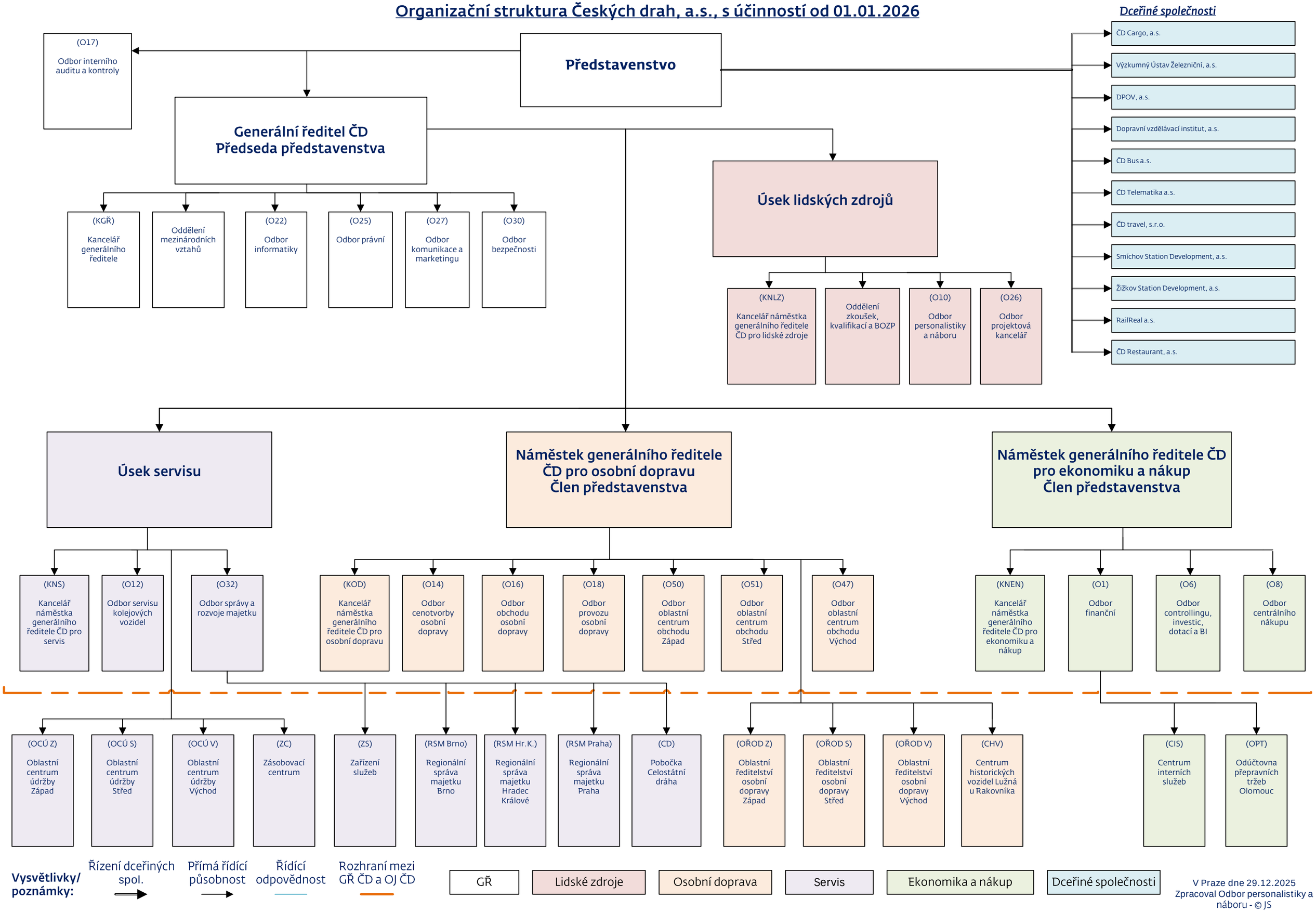

V Praze dne 29.12.2025
Zpracoval Odbor personalistiky a náboru - © JS